DE CONINCK

WINE AND SPIRIT SINCE 1886

YVES CATULLE

NEWSLETTER 61



SYMBOL OF QUALITY
BRUSSELS EXCLUSIVE LABELS
Chambre du Haut Commerce
Kamer van Hoge Koophandel
SYMBOL OF QUALITY

TAX FREE

PROMOTIONS VALABLES A PARTIR DU 10 SEPTEMBRE JUSQU'AU 26 SEPTEMBRE 2015 INCLUS

© XAVIER HARCQ

EDITO

Chers amis, chers clients,

Après un mois de juin caniculaire (du jamais vu depuis 1950), deux mois supplémentaires ensoleillés où le rosé a coulé à flots, voici la rentrée. Une rentrée pour laquelle nous vous avons, comme toujours, réservé des surprises, des nouveautés et des offres alléchantes en collaboration avec nos Maisons, Châteaux et Domaines partenaires. Nous attirons également particulièrement votre attention sur les **Primeurs Bordeaux 2014** qui s'annoncent d'ores et déjà comme de belles opportunités.

Enfin, bloquez déjà dans votre agenda le **week-end des 17 et 18 octobre** pour participer à nos **Caves Ouvertes dans nos chais de Waterloo** où vous pourrez déguster près de 200 vins et champagnes en présence d'une trentaine de vignerons.

Bonne lecture,

Patrick de Coninck

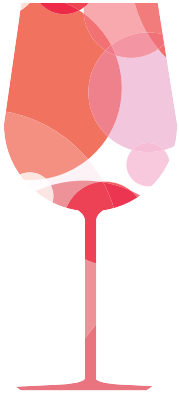

Jean Gabriel de Coninck

Chaussée de Bruxelles 37
1410 Waterloo
Tél. 02 353 07 65
info@deconinckwine.com

Pl. Cdt De Block 21
1780 Wemmel
Tél. 02 460 44 65
wemmel@deconinckwine.com

Filigranes corner
Avenue des Arts, 39-40
1040 Bruxelles
Tél. 02 511 90 15
www.filigranes.be

Avenue du Pesage, 1
1050 Ixelles
Tél. 02 640 44 65
pesage@deconinckwine.com

Rue Vanderkindere 376
1180 Uccle
Tél. 02 345 44 65
uccle@deconinckwine.com

Avenue Orban, 3
1150 Bruxelles
Tél. 02 772 40 65
orban@deconinckwine.com

LE VIN DU MOIS

JUSQU'À -27%

Mâcon-Lugny 2012
Joseph Drouhin

12,30€ -

PROMO
10,90€/6 - 10,30€/12
9,50€/24 - 8,90€/36



Ce vin est élaboré sur un vaste terroir situé au sud de la Bourgogne, proche de **Pouilly-Fuissé**. Le sol argilo-calcaire est extrêmement favorable à l'élevage du Chardonnay à la base de ce vin. La robe est limpide et brillante. Le nez, floral et fruité. En bouche, l'attaque est franche, comme si l'on mordait à pleines dents dans le raisin. Une agréable fraîcheur, de la légèreté. La finale est agréable. Ce vin ravira votre palais accompagné de côtelettes de porc, crustacés ou encore sur de la cuisine asiatique.

SCREW CAP

© Travelwithlaughterphoto2013

COUPS DE ♥ DE LA RENTRÉE



Morgon "Hospices de Belleville" 2014
Joseph Drouhin - Beaujolais

14,50€ - PROMO 11,90€

Il s'agit de la première cuvée depuis la reprise de l'exploitation des Hospices de Belleville par la Maison Drouhin. Le mot "morgon" signifie "terres pourries" car le schiste tombe en morceaux. Le sol peut être défini comme un terrain très particulier, fait de schiste morcelé, contenant des plaquettes de mica. Il donne au vin sa typicité et sa longévité. Les 3 ha de vignes sur lesquels ce vin a été élevé lui confèrent une belle couleur soutenue grenat, et un nez puissant de cerises et de petits fruits des bois. Un vrai "vin de soif" au sens noble. Un véritable coup de coeur.

Château La Croix Moulinet 2011
Bordeaux Supérieur

AFFAIRE A FAIRE

7,10€ - PROMO 5,90€



Ce vin d'un rapport qualité prix exceptionnel est élaboré sur le versant sud des coteaux de Fronsac, à partir de raisins issus de vignes âgées. Constitué à 70% de Merlot, 20% de Cabernet Sauvignon et 10% de Cabernet Franc, le Château la Croix Moulinet est plus complexe et doté d'un potentiel de garde plus élevé que la plupart des châteaux de l'AOC Bordeaux. Le nez exhale des arômes de fruits rouges. La bouche est ronde avec des tanins souples.



M de la Paz 2012
Vin de Table - Bordeaux

-21%

18,90€ - PROMO 14,90€

Situé à Saint-Emilion, ce vin doit son nom initial, le Château de la Paz, à l'un de ses premiers propriétaires, pilote de ligne, en souvenir de ses vols sur la capitale de la Bolivie. Le Domaine appartient aujourd'hui à un belge, le Docteur Maisin (de là le "M" de la Paz), qui a confié le travail de la vigne et l'élevage du vin au célèbre Louis Mitjaville, qui élabore entre autres le **Château Tertre-Roteboeuf, Grand Cru Classé Saint-Emilion ainsi que le Roc de Cambes**. Un Bordeaux de plaisir à un rapport qualité/prix inégalable.

Prosecco "Villa Miazzi" Extra Dry D.O.C Treviso - Italie

11,50€ - PROMO 9,80€



Ce Prosecco Extra Dry de prestige est produit à partir de Glera, une variété de raisin à peau verte cultivée depuis des centaines d'années dans les régions de la Vénétie et du Frioul. Le Glera est un cépage très productif qui mûrit tard dans la saison. Il a une acidité élevée et un palais assez neutre, ce qui le rend idéal pour production de vin mousseux. Son profil aromatique est caractérisé par une odeur de pêches blanches. La bulle est fine et légère et la faible teneur en alcool (11%) en fait une boisson rafraîchissante et idéale pour l'apéritif.

CAVES OUVERTES

CHAMPAGNE LOUIS ROEDERER CHARLES FOURNIER JOSEPH DROUHIN BOURGOGNE JACQUIE MORRISON HUGEL & FILS ALSACE JEAN-PHILIPPE HUGEL PAUL JABOULET AÎNE CÔTES DU RHÔNE ANTHONY CHARMETANT CHÂTEAU D'ARLAY JURA ALAIN DE LAGUICHE CHÂTEAU CLOS DE SALLES POMEROL ANGÉLIQUE MERLET CHÂTEAU CORDEILLAN BAGES PAUILLAC VILLA BEL AIR GRAVES ISABELLE JAUD CHÂTEAU PICHON BARON LONGUEVILLE PAUILLAC ETIENNE DE RESSEGUIEZ LA DAME DE ONZE HEURE SAINT-EMILION ANTHONY OLLIVIER CLOS

17/10/2015 - 18/10/2015

FLORIDÈNE GRAVES ROSALIE EBERLE DE CONINCK CHÂTEAU LA GAFFELIERE SAINT-EMILION CANDICE COURCELLE-CHASSIN CHÂTEAU TOURNEFEUILLE LALANDE DE POMEROL M & MME CAMBIER CHÂTEAU CANON FRONSAC M & MME FRANÇOIS DE CONINCK CHÂTEAU BARBEROUSSE SAINT-EMILION STEPHANE PUYOL CHÂTEAU DU GRAND BARRAIL 1ÈRES CÔTES DE BLAYE NATHALIE DURANT DOMAINE DE RIAUX ALEXIS JEANNOT CHAUMEAU BALLAND SANCERRE SYLVIE CHAUMEAU CHEVERNY LOIRE PASCAL BELLIER ALVARO PALACIOS SPAIN ISABEL PALACIOS OSUA TELMO RODRIGUEZ SPAIN RICHARD ETCHATS RAMOS PINTO RODRIGO LANCASTRE ANTINORI ITALY ANDRÉ LINTHOUDT STINA CROATIE IVICA KOVAČEVIĆ.

Samedi 17 octobre 2015, de 10h00 à 19h00 et le dimanche 18 octobre 2015, de 11h00 à 18h00.
Chaussée de Bruxelles, 37 Brusselsesteenweg - 1410 Waterloo

LES PERLES DU SUD

Duas Quintas Reserva Blanc 2013
Ramos Pinto - Douro - Portugal

15,90€ - PROMO 13,80€



2013 a été une année particulièrement réussie pour les vins blancs du Douro, et celui-ci en particulier. Issu de cépages autochtones typiques de la région, il révèle un aspect cristallin, couleur jaune clair, avec des reflets verdâtres. Nez caractéristique de fleur d'oranger, suivies d'arômes de pêche mûre et d'autres notes d'agrumes. Le Reserva naît d'une sélection minutieuse des meilleurs raisins de la vendange. Il est vinifié vigne par vigne et cépage par cépage. Le vin a une belle structure, une bouche pleine et fluide, de la fraîcheur et de la présence. Les arômes fumés et floraux laissent une sensation minérale et saline, ce qui lui confère une finale longue. Idéal à l'apéritif, il est particulièrement conseillé pour accompagner des fruits de mer.

91 points par Robert Parker.



Petit Verdot "Grand Selection" 2011
Lapostolle - Rapel Valley - Chili

-20%

9,10 € - PROMO 7,30€

Ce vin composé à 91% de Petit Verdot, 7% de Cabernet Sauvignon et 2% de Merlot offre une couleur rouge rubis au regard. Le petit Verdot est un cépage typique qui est notamment utilisé à Bordeaux pour apporter une petite touche de complexité dans les assemblages. Ce cépage "oublié", à la maturité tardive, retrouve aujourd'hui la place qu'il mérite. Au nez, ce sont les fruits rouges, les épices douces et les herbes fraîches qui exhalent. En bouche, on trouve des tanins très doux, plaisants avec juste ce qu'il faut de complexité. Ce vin sera particulièrement agréable en cette fin d'été et donnera toute sa saveur avec des viandes grillées et de la charcuterie. Un goût à découvrir absolument.

"Lindes de Remelluri" 2010
Rioja - Espagne

EXCEPTIONNEL

14,60€ - PROMO 12,80€ **Seulement 600 bouteilles !**



Les "Lindes de Remelluri", à savoir les "frontières de Remelluri", est une cuvée d'assemblage de deux terroirs aux caractéristiques diverses. D'une part celles des vins de Labastida, en Rioja Alta, et d'autre part ceux de San Vincente de la Rioja Alavesa. Jusqu'en 2009, les producteurs de ces deux entités apportaient leurs meilleurs raisins à la Granja Nuestra Senora de Remelluri. Lindes est le fruit de la volonté de Remelluri de récompenser le fabuleux travail de ces vignerons en séparant leur production de leurs autres cuvées, pour les assembler dans ce nouveau cru qui depuis sa création ne reçoit que des éloges des plus grands dégustateurs. A ne râter sous aucun prétexte !!!

93 points par Robert Parker.



Gaba Do Xil 2014 - Telmo Rodriguez
Valdeorras - Espagne

9,10€ - PROMO 7,70€

Ce superbe vin blanc d'Espagne de la région montagneuse de Galice offre un nez puissant, plein de fruits, floral également avec une touche de miel et d'épices douces. Le climat continental de la région permet de produire parmi les plus beaux vins blancs d'Espagne, à base de cépages autochtones. La bouche est grasse. Le vin est rond sur des saveurs de fruits jaunes et de pâtes de fruits confits. Belle finale toute en fraîcheur. On a très peu d'acidité. A consommer sur des poissons et crustacés grillés ou en salade. Il accompagnera aussi les viandes blanches grillées.

LES PRIMEURS 2014

Intéressés par les Primeurs ? 2014 : Un millésime de qualité

L'achat en Primeur vous donne la possibilité d'acheter des grands vins, principalement Bordelais, à des prix préférentiels, lorsqu'ils sont toujours à l'élevage en fûts (± 1 an avant leur mise en bouteilles). Ces achats en Primeurs présentent deux avantages. Tout d'abord, vous économisez un pourcentage important par rapport aux prix futurs (lorsque les vins seront mis en bouteilles). Ensuite, ils vous garantissent la disponibilité des vins (avec l'émergence des nouveaux marchés tels que l'Asie, les Premiers Crus et les Grands Crus sont presque immédiatement "épuisés" lors de leur mise sur le marché). Vous trouverez donc ci-contre la liste des Primeurs que nous avons sélectionnés pour vous cette année. Une année résumée comme suit par Yves Catulle, Vice Champion du Monde des sommeliers : **"Le Meilleur depuis 2009, 2010 et 2005 !"**



Dès réception de votre commande, accompagnée du règlement TTC (cash, virement ou carte de crédit), nous vous adresserons une facture acquittée valant "Titre de propriété".
Cette facture inclus les droits d'accises, la taxe Récupel, la TVA calculée au taux en vigueur de 21% et les frais de transport qui sont offerts pour tout achat supérieur à 600€ TTC.
Pour toute commande inférieure à ce montant, 15€ de frais TTC de livraison devront s'ajouter au montant de la facture. (Sauf enlèvement en nos chais).
Vous pouvez aussi commander des formats spéciaux en caisse-bois aux conditions suivantes:

- 1 magnum au prix de 2 bouteilles + 1,03€ HTVA
- 1 double-magnum 3L au prix de 4 bouteilles + 33,06€ HTVA
- 1 jéroboam 5L au prix de 6,67 bouteilles + 48,76€ HTVA
- 1 impériale 6L au prix de 8 bouteilles + 57,85€ HTVA

GARANTI 100%

Tous les prix "primeurs" s'entendent hors taxes et sont valables jusqu'au 30 septembre 2015 et/ou épuisement du stock.

Bordeaux	Cotation	Prix bt. HTVA	Conditionnement	Total HTVA
"Arums de Lagrange" - Bordeaux blanc du Ch. Lagrange		€ 16,50	..... x CB/6	
"R" de "Rieussec" - blanc sec		€ 18,00	..... x CB/6	
Château Doisy Daëne - Barsac - Sauternes - 500 ml.	RP 95/97	€ 21,00	..... x CB/6	
Blanc de Lynch Bages	WS 88/91	€ 29,00	..... x CB/6	
Château Martet "Réserve de La Famille" - Sainte-Foy		€ 17,00	..... x CB/6	
Haut - Médoc				
Château Sociando Mallet	89-92 (WS)	€ 19,90	..... x CB/6	
Château La Lagune - Grand Cru Classé		€ 33,00	..... x CB/6	
Margaux				
Château Lascombes - Second Grand Cru Classé		€ 47,60	..... x CB/12	
Pavillon Rouge - 2nd vin de Château Margaux	RP 89/91 - WS 91/94	€ 90,00	..... x CB/6	
Saint - Julien				
Les Fiefs de Lagrange - 2nd vin de Château Lagrange	RP 86/88	€ 16,50	..... x CB/12	
Château Lagrange - Grand Cru Classé	RO 87/89 - WS 87/90	€ 27,60	..... x CB/12	
Château Branaire Ducru - Grand Cru Classé	RP 90/92 - WS 91/94	€ 33,80	..... x CB/6	
Pauillac				
Château Croizet Bages - Grand Cru Classé	87-90 (WS)	€ 22,90	..... x CB/12	
Écho de Lynch Bages - Second vin de Lynch Bages	89-92 (WS)	€ 24,80	..... x CB/6	
Réserve de La Comtesse - 2nd vin de "Pichon Comtesse"	RP 90/92	€ 25,00	..... x CB/12	
Château Lynch Bages - Grand Cru Classé	RP 92/94 - WS 93/96	€ 68,00	..... x CB/6	
Carruades de Lafite - Second vin de Lafite Rothschild	90-93 (WS)	€ 110,00	..... x CB/6	
Saint - Estèphe				
Château Haut Beauséjour		€ 14,20	..... x 6	
Château de Pez	RP 90/92	€ 24,20	..... x CB/6	
Graves & Pessac Léognan Blancs				
Clos Floridène blanc		€ 13,00	..... x CB/12	
Château Carbonnieux blanc	RP 90/92 - WS 89/92	€ 22,75	..... x CB/6	
Larrivet Haut Brion blanc	RP 89/91 - WS 90/93	€ 24,50	..... x CB/6	
Château Malartic Lagravière blanc - Gd Cru Classé	WS 89/92	€ 44,00	..... x CB/12	
Graves & Pessac Léognan Rouges				
Clos Floridène rouge		€ 10,40	..... x CB/12	
Larrivet Haut Brion rouge	87-90 (WS)	€ 20,50	..... x CB/12	
Château Carbonnieux rouge	RP 90/92	€ 22,75	..... x CB/6	
Château Malartic Lagravière rouge - Grand Cru Classé	RP 91/93 - WS 91/94	€ 31,00	..... x CB/12	
Château Smith Haut Lafitte rouge - Grand Cru Classé	RP 92/94 - WS 94/96	€ 52,40	..... x CB/6	
Saint - Émilion				
Clos La Gaffelière - 2nd vin de La Gaffelière - St. Emilion Gd Cru		€ 16,00	..... x CB/6	
La Dame de Onze Heures		€ 22,50	..... x CB/6	
Château Dassault - Grand Cru Classé		€ 22,00	..... x CB/12	
Château La Gaffeliere - Premier grand cru classé B	WS 90/93	€ 37,50	..... x CB/6	
Carillon d'Angélus - 2nd vin de Château Angélus		€ 52,00	..... x CB/12	
Pomerol				
Château Tournefeuille - Lalande de Pomerol	RP 90/92	€ 11,50	..... x 6	
Clos de Salles		€ 17,00	..... x CB/12	
Château Sacré Cœur - Propriété de Jean-Philippe Janoueix		€ 18,50	..... x CB/12	
Château Lécuyer	RP 90/92	€ 20,80	..... x CB/6	
Clos du Vieux Plateau Certan		€ 22,50	..... x CB/6	

RP = Robert Parker / WS = Wine Spectator / J.S. = James Suckling

Nom: .....

Adresse: .....

E-Mail: .....

Téléphone: ..... T.V.A.: .....

LES CONSEILS DU SOMMELIER



Michel Lynch Rouge 2012/2013
AOC Bordeaux

8,40€ - PROMO 6,90€

Ambassadeur de la marque, Michel Lynch Bordeaux Rouge (90% Merlot - 10% Cabernet Sauvignon) est le fruit de l'assemblage des meilleurs terroirs du bordelais. Il allie la richesse de la rive gauche de la Garonne (Médoc et Graves), à la rondeur des vins de la rive droite, (Fronsac et Côtes de Castillon ou du Blayais), pour donner l'expression la plus harmonieuse de cette belle région de Bordeaux. Elaboré par l'équipe du **Château Lynch Bages Grand Cru Classé Pauillac**, Michel Lynch incarne aujourd'hui parfaitement la tradition et la modernité des vins de Bordeaux, à la fois élégants, audacieux et accessibles; des vins de plaisir à partager en toute simplicité et convivialité.



Michel Lynch Blanc 2014
AOC Bordeaux

8,40€ - PROMO 7,10€

Sélectionnés avec soin, les vins de Michel Lynch Blanc proviennent essentiellement de la région des Graves et de l'Entre-deux-Mers. La vinification traditionnelle à basse température permet d'extraire et de préserver des arômes intenses et fruités, tandis que le gras et la carrure sont apportés par la vinification en barriques de chêne. La couleur est pâle et brillante aux reflets verts. Le nez, explosif embaume les fruits exotiques. A l'agitation se développent des notes florales. La bouche est ample et fraîche, avec une belle complexité aromatique et une finale très élégante sur le pamplemousse rose.

BREVES DE COMPTOIR

Bistro Chez Lulu

Un magnifique Hôtel-Brasserie, niché à l'orée de la Forêt de Soignes au style convivial et décontracté organisé autour d'une cuisine ouverte. Vous apprécierez également une très certaine élégance de la table alliée aux plaisirs en vogue de la bistronomie. La cuisine de Chez Lulu, c'est celle de chez nous, avec des plats de brasserie, des plats typiques relevés par le chef et mis au goût du jour, modernisée en quelques sortes. Une cuisine branchée ! Autour de cette grande villa toute blanche, vous pourrez profiter à votre aise d'une terrasse et d'un grand jardin. Pour ceux qui souhaitent prolonger ces moments de convivialité, Chez Lulu vous accueille dans ses 8 chambres décorées avec élégance et qui disposent de tout le confort moderne nécessaire.



Groenendaalsesteenweg, 145 - 1560 Hoeilaart
Tél. +32 2 657 67 90
www.restauration-nouvelle.be

L'Atelier des Degrés

Ce nouveau restaurant du quartier du Vivier d'Oie à Uccle propose un concept original sur base d'un menu fondé sur quatre types de cuisson: crue, basse température, sur feu et "à la plancha". C'est donc un véritable plaisir que d'expérimenter les mêmes aliments avec ces différences. Prenez plaisir à passer de tapas en tapas. Vous découvrirez des saveurs méditerranéennes, une cuisine moderne, accessible et informelle dans une ambiance intemporelle… et chaque chose en son temps : l'Atelier des Degrés à également son côté Winery. Venez y découvrir de nombreux vins en choisissant vous même votre bouteille dans la vinothèque. Ajoutez 10,00 € de droit de bouchon et dégustez votre vin à un prix très abordable.



Avenue du Prince de Ligne 14 - 1180 Uccle
Tél. +32 477 50 00 15
www.atelierdesdegres.be

A côté de chez Clément

Amateurs de viande, vous serez À côté de Chez Clément comme au paradis. Angus beef, cuberoll Hereford, filet pur Charolais, côte à l'os Simmental : une dizaine de viandes différentes, issues des meilleurs élevages belges, français, irlandais ou encore autrichiens. Mais À côté de Chez Clément, ce sont aussi des plats préparés avec soin, goût et ingéniosité pour vous faire découvrir de nouvelles saveurs à base de produits frais. Filet de dorade royale rôti sur peau, sauce crémeuse aux écrevisses et purée à l'ancienne; Suprême de volaille farci aux cèpes, sauce fine champagne. Le restaurant, très cosy, dispose même d'une salle annexe pour banquet ou dîner jusqu'à 50 personnes avec menu personnalisable. Et lors des beaux jours, la terrasse et son cadre verdoyant complètent le tableau.



Rue de la Bruyère 228 - 1332 Genval
Tél. +32 2 653 08 23
www.acotedechezclement.be

LES INCONTOURNABLES



Pegaso "Barrancos de Pizarra" 2010
Telmo Rodrigues
Castilla y Leon - Espagne

MAÎTRE ACHAT

27,20€ - PROMO 23,90€

Adepte de finesse et d'élégance, vous serez comblé par ce vin. Il est issu à 100% de vieilles vignes de Grenache et n'a rien à envier aux plus grands **Châteauneuf du Pape**. Il passe entre 24 et 30 mois dans des barriques de chêne français. Cet élevage soigné lui confère de douces notes de cèdre et d'épices complétant agréablement sa matière dense et charnue. Un grand vin de garde! Maximum 10.000 bouteilles par millésime et 480 pour la Belgique.

17.5/20 El Mundo Vino, Meilleur vin ex-aequo de l'appellation.



Santa Cristina "Le Maestrelle" 2013
Antinori - Toscana - Italie

10,80€ - PROMO 9,60€

Ce vin constitué exclusivement à base de San Giovese arbore une robe d'une couleur rouge cerise profond. Le nez est assez puissant et s'ouvre sur des notes de confiture de petits fruits noirs et de réglisse. Le tout est également agrémenté par de subtils arômes de vanille. Ce rouge sec possède une acidité rafraîchissante et est doté de tannins enrobés.

Château Martet 2014
Sainte-Foy Bordeaux - Blanc

MAÎTRE ACHAT



9,70€ - PROMO 7,90€ **Coup de Coeur Guide Hachette.**

Ce vin est élaboré à partir de vieux sémillon, de sauvignon blanc et gris, et de muscadelle originaires d'un terroir argilo calcaire. La culture en bio-dynamie et la macération pelliculaire d'une nuit donnent à ce vin une robe brillante, toute en fraîcheur avec des jolies notes florales. En bouche il se révèle très fin aux arômes délicats. Il se marie à merveille avec des poissons et crustacés, mais peut aussi se boire en apéritif. Cerise sur le gâteau, il a obtenu cette année **des scores de dégustation équivalents à ceux des grands Pessac-Leognan blancs tels que Château Fieuzal et Carbonnieux.**



Porto "Quinta da Ervamoira 10 years"
Ramos Pinto - Portugal

26,70€ - PROMO 22,60€

Ce porto "Grand Cru" est élaboré à partir de vins de grande qualité en provenance de la Quinta da Ervamoira, à partir de cueillettes de différentes années. Les vins nouveaux lui donnent vigueur et fraîcheur et les plus vieux, complexité et race. En bouche, il nous révèle des notes de fruits frais et son vieillissement en fûts de bois. L'attaque au palais est douce et puissante. Début onctueux suivi de notes de fruits frais et doux, qui se termine sur une légère note acide et boisée. **Wine Spectator: 92/100.**

Barolo "Prunotto" 2011
Antinori - Piemont - Italie



38,70€ - PROMO 32,50€

Le Nebbiolo est le cépage le plus qualitatif en rouge des vins de Piemont dont les plus célèbres sont le Barolo et Barbaresco. Les vins à base de Nebbiolo se distinguent par leurs tanins forts, une haute acidité et leur nez distinctif qui s'apparente à celui des grands Bourgogne. La robe est de couleur encre aux reflets violets. Le nez délicat avec des senteurs de petits fruits noirs, l'ensemble est mûr et frais. La bouche suave, racée avec des tanins enrobés. **Wine Spectator: 90/100.**

DES NOUVELLES DE LA VIGNE

Nouvelle gamme "Hospices De Belleville Joseph Drouhin"

La Maison Joseph Drouhin a conclu un partenariat à long terme avec les Hospices de Belleville dans le Beaujolais concernant l'exploitation de l'intégralité de son Domaine de 14 hectares étendu sur 3 appellations: Fleurie, Brouilly et Morgon. Comme dans notre partenariat avec la famille des Marquis de Laguiche, la Maison Drouhin supervise désormais la viticulture, prend en charge la vinification en introduisant ses propres techniques, et assure la commercialisation en exclusivité de ces vins. Concrètement, vous aurez dès à présent l'occasion de découvrir et de déguster en nos magasins la nouvelle gamme de Gamay de la Maison Drouhin! A ne pas manquer en cette fin d'été ensoleillée.



Le site Vin-Malin baisse le rideau

Créé en 2007, le site de vente en ligne cesse son activité. Après la fermeture de 1855.com, cet échec met en lumière la difficulté de vendre du vin en ligne. C'est le coût d'achat, d'entrepôt et de gardiennage des bouteilles qui a, semble-t-il, grevé les comptes de la société. L'immobilisation des stocks nécessite en effet une gestion délicate pour un site sans boutique physique qui doit acheter des vins tous les ans pour conserver ses allocations. A bon entendeur salut…

Les climats de Bourgogne: Patrimoine Mondial de l'UNESCO



Les Climats de Bourgogne sont aujourd'hui inscrits au Patrimoine Mondial de l'UNESCO. C'est une formidable récompense qui vient consacrer 2000 ans d'histoire, de travail humain et de terroirs extraordinaires façonnés depuis des millions d'années. Pour rappel, chaque Climat de Bourgogne est une parcelle de vigne, soigneusement délimitée et nommée depuis des siècles, qui possède son histoire et bénéficie de conditions géologiques et climatiques particulières. Chaque vin issu d'un Climat a son goût et sa place dans la hiérarchie des crus (appellation régionale, village, premier cru, grand cru). Les climats sont plus de 1247 à se succéder sur un mince ruban courant de Dijon à Santenay, au sud de Beaune: la plupart répond à des noms illustres comme Chambertin, Musigny, Clos de Vougeot, Romanée-Conti, Corton-Charlemagne, Clos des Mouches, Montrachet...

MAÎTRES-ACHATS

Pinot Gris "Tradition" 2013
Hugel - Alsace

-21%

13,90€ - PROMO 10,90€



A l'oeil, la robe est bien brillante, aux reflets vert clair et jaune citron. Le jambage est onctueux et serré. Un bouquet aromatique harmonieux, floral (tilleul, amandier, pivoine blanche) et fruité (pêche blanche). La première impression en bouche est fraîche, alerte, désaltérante. Ce vin est déjà prêt à boire mais reste très prometteur dans les 5 années à venir. A boire avec des poissons de mer ou de rivières en sauces ou encore sur les volailles et viandes blanches.



Domaine de L'Ostal-Cazes 2012
"La Livinière Grand Vin" - Minervois

18,90€ - PROMO 14,90€

Puissants et charnus, les vins de L'Ostal Cazes (propriété de **Château Lynch Bages Grand Cru Classé Pauillac**) reflètent le terroir hors du commun de leur appellation. Ce grand vin d'assemblage élevé sous bois (70% Syrah - 15% Carignan - 10% Grenache - 5% Mourvèdre) présente une couleur profonde, un nez épicé et explosif, aux senteurs de garrigue et de griotte. En bouche, beaucoup d'ampleur et une onctuosité qui enveloppe des tanins élégants et racés. Ce vin peut être apprécié jeune grâce à la générosité de son fruit, mais la richesse et l'élégance de ses tannins lui permettront de vieillir avec bonheur.

-21%

BON DE COMMANDE (Tél. 02 353 07 65 ou 02 772 40 65 ou 02 640 44 65 ou 02 460 44 65 ou 02 345 44 65)
A nous retourner par courrier, par fax au 02 353 07 10 ou par email info@deconinckwine.com

Firme
Nom
Rue
Localité
Téléphone / GSM
E-mail

DE CONINCK
WINE AND SPIRIT SINCE 1880

TAX FREE

Enlèvement le .....
à ❒ Stockel ❒ Waterloo ❒ Ixelles ❒ Wemmel ❒ Uccle

❒ **Livraison le** .....

Paiement ❒ à la livraison ❒ VISA ❒ Master Card
❒ en magasin
❒ par carte de crédit N° |_|_|_|_|_|_|_|_|_|_|_|_|_|_|_|_|

Expire fin ...../..... **3 derniers chiffres situés au dos de la carte de crédit (près de la signature)** |_|_|_|

Signature :

date .....

Article	Quantité	Prix unit. (€)	Total
Mâcon-Lugny 2012 - Joseph Drouhin	... X 6	10,90 €	
	... X 12	10,30 €	
	... X 24	9,50 €	
	... X 36	8,90 €	
Morgon "Hospices de Belleville" 2014 - Joseph Drouhin	... X 6	11,90 €	
Château La Croix Moulinet 2011 - Bordeaux Supérieur	... X 12	5,90 €	
M de la Paz 2012 - Vin de Table - Bordeaux	... X 6	14,90 €	
Prosecco "Villa Miazzi" Extra Dry D.O.C Treviso - Italie	... X 6	9,80 €	
Duas Quintas Reserva blanc 2013 - Ramos Pinto - Douro - Portugal	... X 6	13,80 €	
Petit Verdot "Grand Selection" 2011 - Lapostolle - Rappel Valley - Chili	... X 6	7,30 €	
"Lindes de Remelluri" 2010 - Rioja - Espagne	... X 12	12,80 €	
Gaba Do Xil 2014 - Telmo Rodriguez - Valdeorras - Espagne	... X 12	7,70 €	
Michel Lynch rouge 2012/2013 - AOC Bordeaux	... X 6	6,90 €	
Michel Lynch blanc 2014 - AOC Bordeaux	... X 6	7,10 €	
Pegaso "Barrancos de Pizarra" 2010 - Telmo Rodriguez Castilla y Leon - Espagne	... X 6	23,90 €	
Santa Cristina "Le Maestrelle" 2013 - Antinori - Toscana - Italie	... X 6	9,60 €	
Château Martet blanc 2013 - Sainte-Foy Bordeaux	... X 12	7,90 €	
Porto "Quinta da Ervamoira 10 years" - Ramos Pinto - Portugal	... X 1	22,60 €	
Barolo "Prunotto" 2011 - Antinori - Piemont - Italie	... X 6	32,50 €	
Pinot Gris "Tradition" 2013 - Hugel&Fils - Alsace	... X 6	10,90 €	
Domaine de L'Ostal Cazes "La Livinière Grand Vin" 2012 - Minervois	... X 6	14,90 €	
Total :			
Total Général :			
Livraison gratuite à partir de 250€ TVA incluse			

www.deconinckwine.com

Nos prix s'entendent toutes taxes comprises et sont valables du 10 septembre au 26 septembre 2015 et/ou épuisement du stock.
Millésimes et prix sous réserve d'erreurs de composition ou d'impression - Notre savoir-faire se déguste avec sagesse.